

Lund, Sweden

SCIENCE VILLAGE HALL
CONCERT – CONGRESS – EVENT

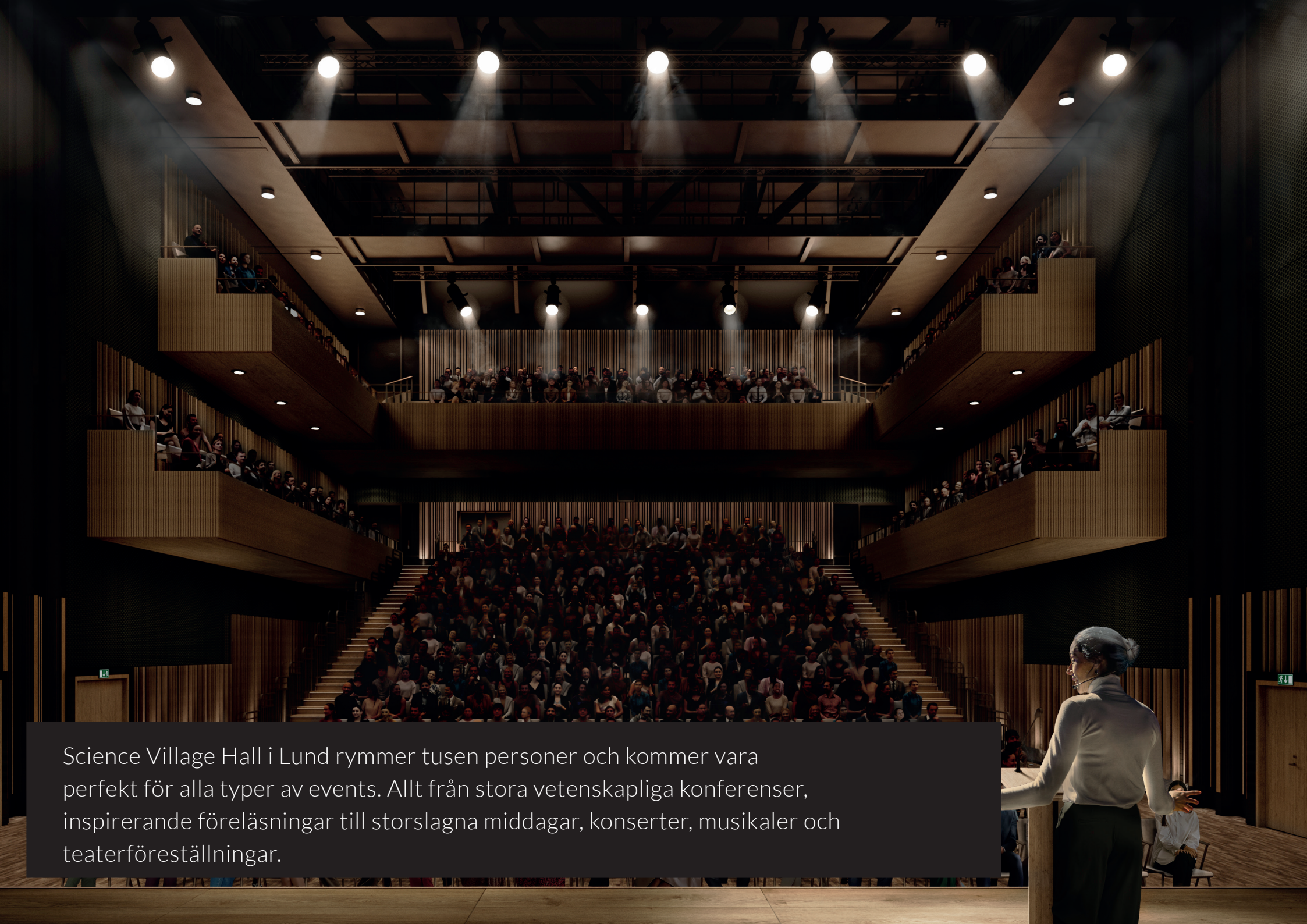



Science Village Hall i Lund rymmer tusen personer och kommer vara perfekt för alla typer av events. Allt från stora vetenskapliga konferenser, inspirerande föreläsningar till storslagna middagar, konserter, musikaler och teaterföreställningar.



MAX IV

Hotell*

The Loop

Science Village Hall

Spårvagnsstation

Science Center*

ESS

* under planering

Science Village Hall ligger i Universitetsstaden Lund, 20 - 30 minuter från Köpenhamn och Malmö. Ta den korta spårvagnsvägen (14 min) från Lunds centrum (med 1600 hotellsängar) så kommer du till Science Village.

Det växande området, Science Village, som är beläget mitt emellan forskningsanläggningarna MAX IV och ESS kommer under de kommande åren att utvecklas till en innovationscentrerad kunskaps- och forskningsby.

I Science Village kommer människor från hela världen att arbeta, mötas och utveckla sina idéer.

En plats för alla. Välkomna!



KAPACITET

913 sittplatser fördelat på tre plan
430 i middagsstinting
1000 stående

SCENYTAN

7–10 m djup, 18 m bred & 0,8 m
hög, 14 m takhöjd

SKILJEVÄGG

Dela upp salen i två delar.
Del A 200 sittpl. Del B 300 sittpl.

MOBIL GRADÄNG

Skjuts enkelt in och ut från väggen.
Gör det möjligt till plan yta

STOR GOLVYTA

640 kvm golv till utställningar, mässor och
bankett till 400 personer

BACKSTAGE I TVÅ PLAN

Rymlig inlast, direktaccess till scen. Fem loger
och en lounge med pentry

TEKNIK

Ljudanläggning för tal & liveunderhållning,
4 trådlösa mikrofoner, front- & bakljus,
projektor, duk (10m), hörslina

ARTIFICIELLT EFTERKLANGSSYSTEM

Från en Rock 'n' roll lokal till en klassisk
konsertsal med en knapptryckning

ATRIUM/FOAJÉ/MINGELYTA

740 kvm stort atrium med garderob

RESTAURANG

Restaurangkök med rymlig serveringsdel

MÖTESRUM

Ett flertal mötesrum på plan 2 i huset.

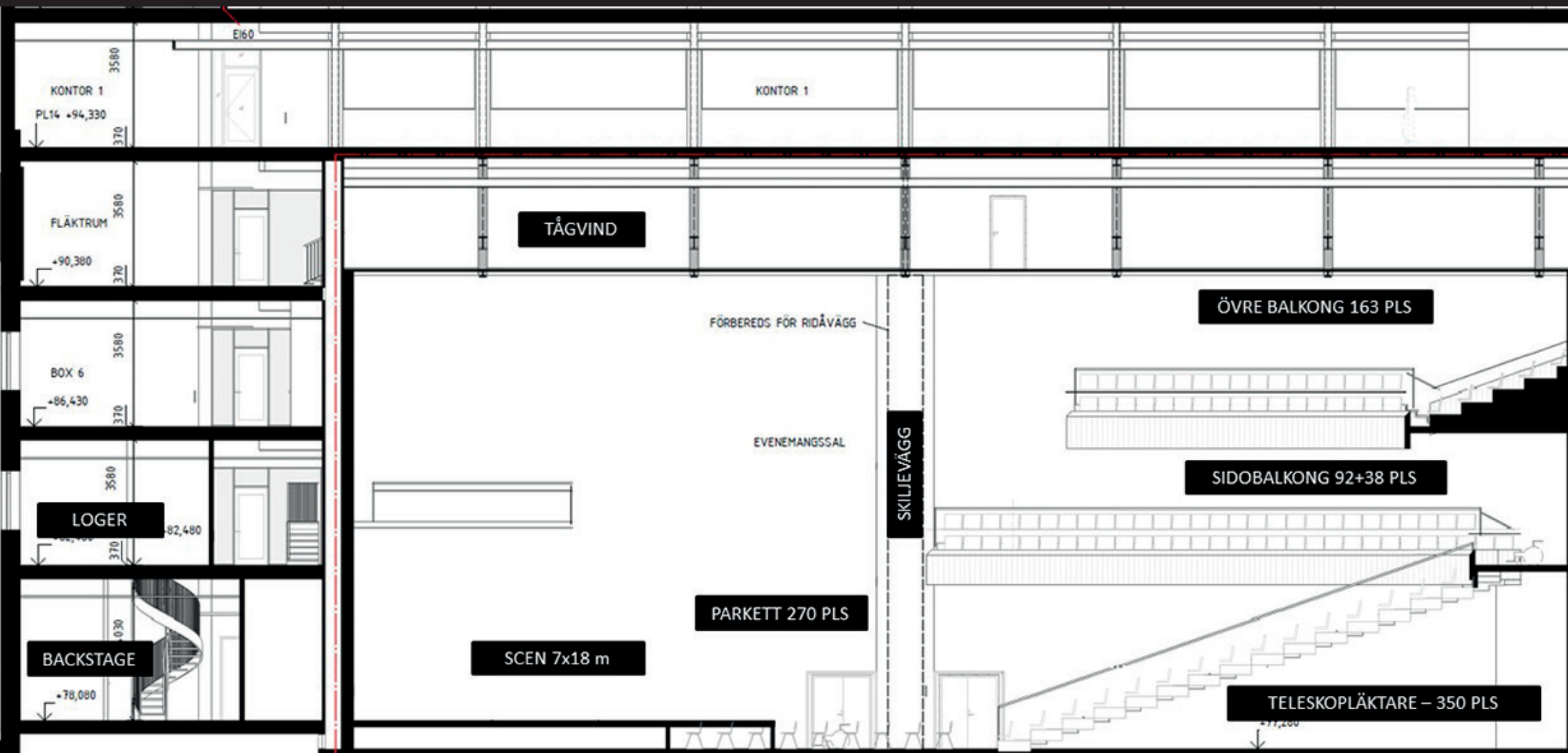

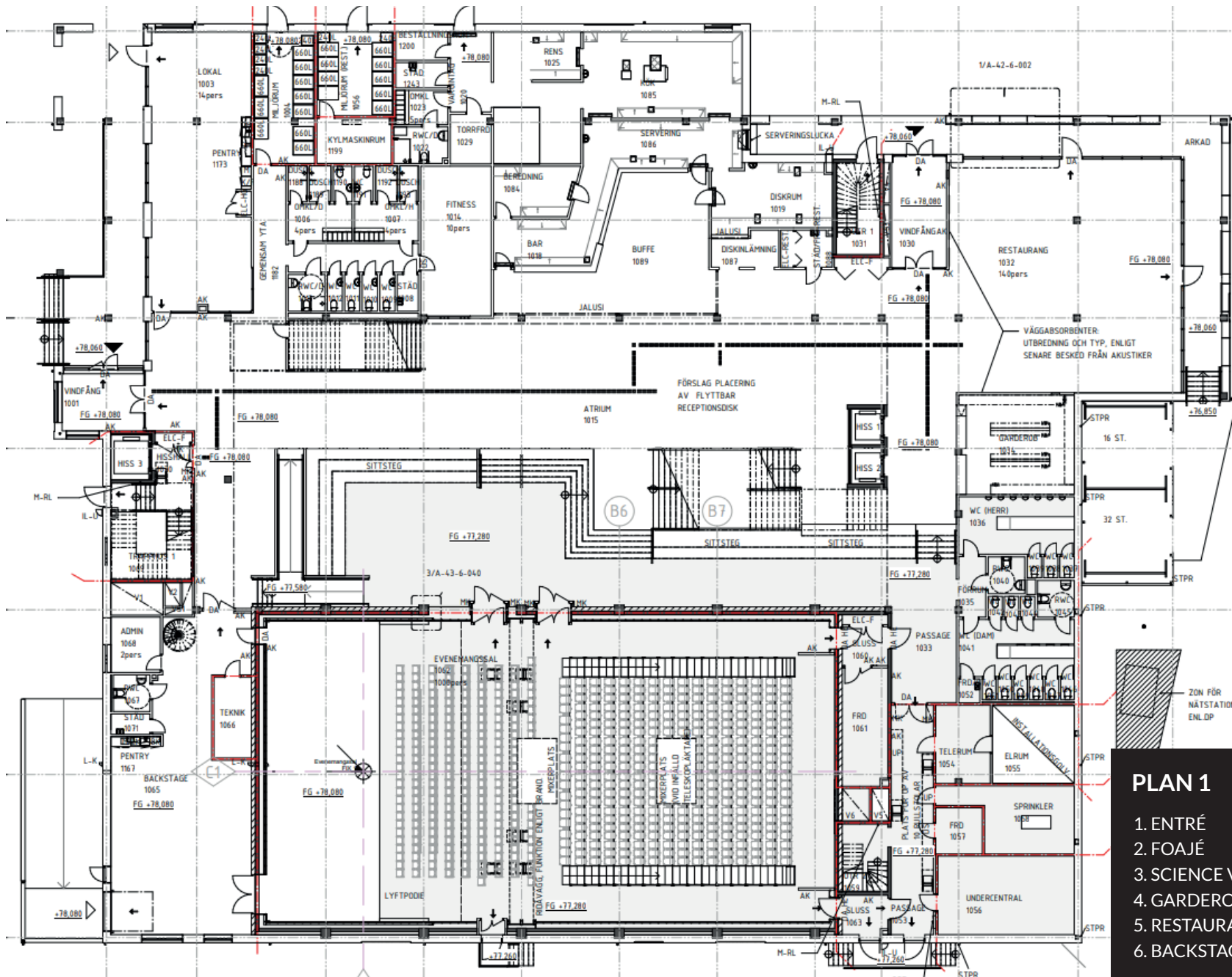

- PLAN 1**
1. ENTRÉ
 2. FOAJÉ
 3. SCIENCE VILLAGE HALL
 4. GARDEROB (900 jackor)
 5. RESTAURANG (150 personer)
 6. BACKSTAGE-UTRYMME MED INLAST

ATRIUM/FOAJÉ/ MINGELYTA



LEVEL TWO

ON STAGE NOW

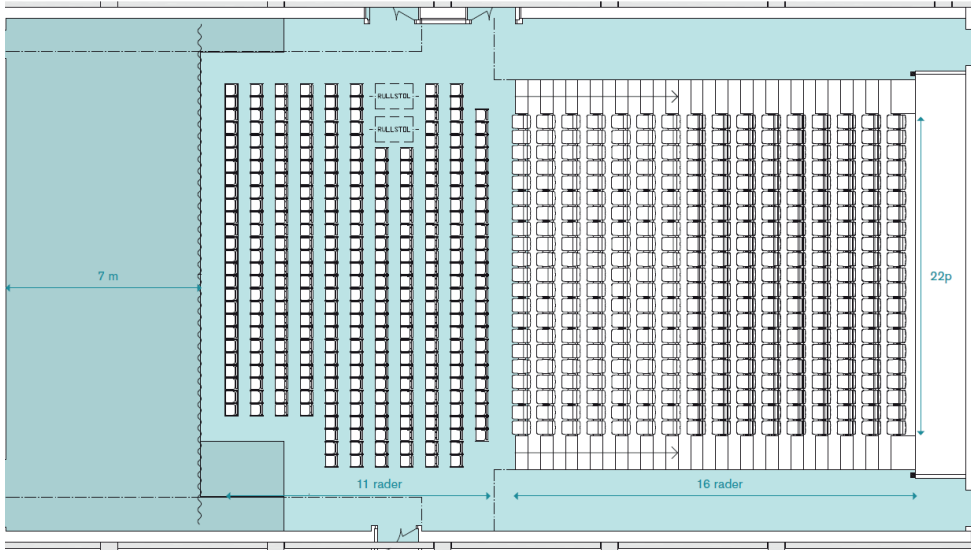

Biosittning med 7 meter scen. Parkett ca 660 personer (270 lösa stolar & 350 på teleskopkläptaren). Första balkong 130 personer och övre balkong 163 personer.

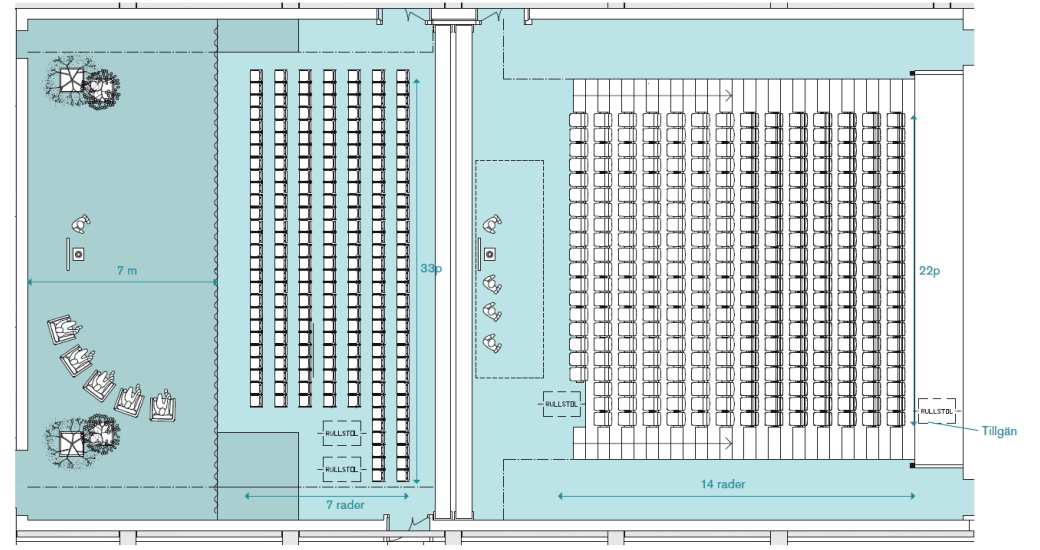

Biosittning i två delar med skiljevägg. Scensidan: 279 kvm till ca 200 personer. Teleskopsidan: 336 kvm till ca 300 personer.



Middagssittning 6 personer per bord. 7 m scen. Ca 430 personer

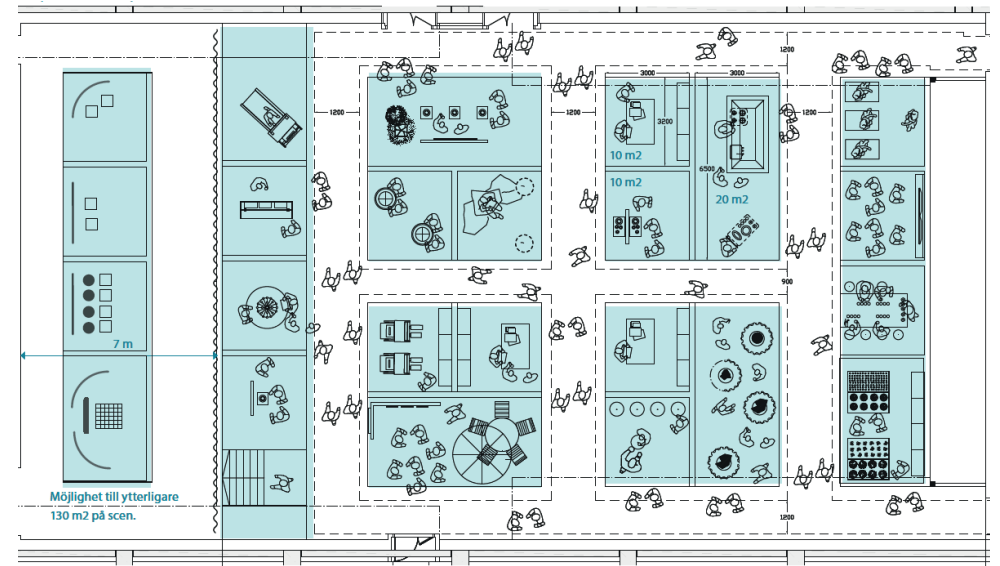

Utställningsyta 720 kvm inkl. 130 kvm på scen. Upp till 30 montrar. 350 personer

SCIENCE VILLAGE HALL

CONCERT - CONGRESS - EVENT

Öppnar januari 2025

BOKNING OCH KONTAKT

Laila Olsson

Ansvarig för konferenser, evenemang & mässor

Tel +46 (0)722 10 16 46

Laila.olsson@sciencevillage.com

Daniel Lövgren

Ansvarig för teknik, scenproduktioner
& biljettsystemet

Tel +46 (0)730 94 90 41

Daniel.lovgren@sciencevillage.com



www.sciencevillagehall.se

